

ข้อมูลภูมิปัญญาท้องถิ่นตำบลครน
ที่ได้รับการยกย่องจากจังหวัดชุมพร

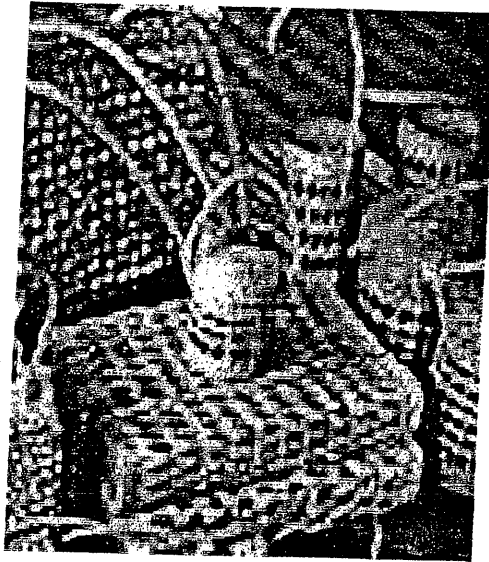

องค์การบริหารส่วนตำบลครน
อำเภอสวี จังหวัดชุมพร

วัน/เดือน/ปีขึ้นทะเบียน.....

แบบประวัติคลังปัญญาผู้สูงอายุ จังหวัด.....

ภาพถ่าย
๑ นิ้ว หรือ ๒
นิ้ว

๑. นาย นาง นางสาว (ชื่อ - สกุล).....
๒. วัน/เดือน/ปีเกิด.....อายุ.....ปี
๓. เลขประจำตัวประชาชน - - - -
วันที่ออกบัตร.....วันที่บัตรหมดอายุ.....
สถานที่ออกบัตร.....
๔. เชื้อชาติ.....สัญชาติ.....ศาสนา.....
๕. โทรศัพท์.....โทรสาร (ถ้ามี).....โทรศัพท์มือถือ.....
e-mail.....
๖. ที่อยู่ตามทะเบียนบ้าน
บ้านเลขที่.....หมู่ที่.....ซอย.....ตำบล.....
อำเภอ.....จังหวัด.....รหัสไปรษณีย์.....
๗. ที่อยู่ปัจจุบัน
บ้านเลขที่.....หมู่ที่.....ซอย.....ตำบล.....
อำเภอ.....จังหวัด.....รหัสไปรษณีย์.....
๘. สถานภาพ โสด สมรสอยู่ด้วยกัน สมรสแยกกันอยู่
 หม้าย / แยกกันอยู่ หม้ายคู่สมรสเสียชีวิต อยู่ด้วยกันโดยไม่สมรส
 อื่น ๆ
๙. การศึกษา ไม่ได้เรียนหนังสือ ประถมศึกษา มัธยมศึกษาตอนต้น
 มัธยมศึกษาตอนปลาย อาชีวศึกษาและประกาศนียบัตรชั้นสูง (ปวช./ปวท./ปกศ.ต้น)
ปริญญาตรี อื่นๆ
๑๐. อาชีพปัจจุบัน.....รายละเอียด (ถ้ามี).....
๑๑. อาชีพเดิม.....รายละเอียด (ถ้ามี).....

๑๑. ท่านเป็นภูมิปัญญาในสาขา (ตอบได้มากกว่า ๑ ข้อ)

๑. โปรดกาเครื่องหมาย ✓ ใน ที่ท่านเป็นภูมิปัญญา

๒. โปรดระบุเรื่องที่ท่านเชี่ยวชาญ.....

๑. การศึกษา
เชี่ยวชาญเรื่อง.....

๒. การแพทย์และสาธารณสุข
เชี่ยวชาญเรื่อง.....

๓. การเกษตร
เชี่ยวชาญเรื่อง.....

๔. ทรัพยากรธรรมชาติและสิ่งแวดล้อม
เชี่ยวชาญเรื่อง.....

๕. วิทยาศาสตร์และเทคโนโลยี
เชี่ยวชาญเรื่อง.....

๖. วิศวกรรม
เชี่ยวชาญเรื่อง.....

๗. สถาปัตยกรรม
เชี่ยวชาญเรื่อง.....

๘. พัฒนสังคม สังคมสงเคราะห์ จัดสวัสดิการชุมชน
เชี่ยวชาญเรื่อง.....

๙. กฎหมาย
เชี่ยวชาญเรื่อง.....

๑๐. การเมืองการปกครอง
เชี่ยวชาญเรื่อง.....

๑๑. ศิลปะ วัฒนธรรม ประเพณี
เชี่ยวชาญเรื่อง.....

๑๒. ศาสนา จริยธรรม
เชี่ยวชาญเรื่อง.....

๑๓. พาณิชยและบริการ
เชี่ยวชาญเรื่อง.....

๑๔. ความมั่นคง
เชี่ยวชาญเรื่อง.....

๑๕. บริหารจัดการและบริหารธุรกิจ
เชี่ยวชาญเรื่อง.....

๑๖. การประชาสัมพันธ์
เชี่ยวชาญเรื่อง.....

๑๗. คมนาคมและการสื่อสาร
เชี่ยวชาญเรื่อง.....

๑๘. พลังงาน
เชี่ยวชาญเรื่อง.....

๑๙. ต่างประเทศ
เชี่ยวชาญเรื่อง.....

๒๐. อุตสาหกรรม หัตถกรรม จักสานและโอท็อป
เชี่ยวชาญเรื่อง.....

๒๑. ภาษา วรรณคดี วรรณศิลป์
เชี่ยวชาญเรื่อง.....

๒๒. วาทยศิลป์
เชี่ยวชาญเรื่อง.....

๒๓. อื่น ๆ
.....

(ทั้งนี้ขอให้ถ่ายรูปผู้เป็นภูมิปัญญา และภาพกิจกรรมเป็น file jpeg. เพื่อบันทึกในระบบฐานข้อมูลฯ)

รายชื่อ ักคั้งปัญญาผู้สูงอายุงังหัวตุมพร ตำบลครน อักศรี

ลำดับ	ชื่อ-สกุล	ว/ด/ปีเกิด	อายุ	ที่อยู่ปัจจุบัน	สถานภาพ	การศึกษา	อาชีพปัจจุบัน	อาชีพเดิม	ภูมิปัญญา/ความเชี่ยวชาญ	สามารถถ่ายทอดได้/ ไม่สามารถถ่ายทอดได้/ หรือเสียชีวิตแล้ว
๑	นายน้อย มาดี	๑๐ มี.ย. ๒๔๖๕	๗๒	๑๓๕ ม.๓ ต.ครน อ.ศรี จ.ชุมพร	หม้าย คู่สมรสเสียชีวิต	ประถมศึกษา	ทำสวน	ทำสวน	ด้านอุตสาหกรรม หัตถกรรม จักสานและโอท็อป (จักสานตะกร้าจับปลา (ต้ม), ผูกแหจับปลา, ไซค์จับปลา) ด้านศิลปะ วัฒนธรรม ประเพณี (แปะปี , สีขอม, เป่าขลุ่ย)	<input checked="" type="checkbox"/> ถ่ายทอดได้ <input type="checkbox"/> ถ่ายทอดไม่ได้ <input type="checkbox"/> เสียชีวิตแล้ว
๒	นางสมพร ยี่งมี	๑๑ ก.พ. ๒๔๙๑	๖๗	๒๒ ม.๔ ต.ครน อ.ศรี จ.ชุมพร	หม้าย คู่สมรสเสียชีวิต	ประถมศึกษา	รับจ้าง (แนวแผนโบราณ)	รับจ้าง	ด้านการแพทย์และสาธารณสุข (แนวแผนโบราณ)	<input checked="" type="checkbox"/> ถ่ายทอดได้ <input type="checkbox"/> ถ่ายทอดไม่ได้ <input type="checkbox"/> เสียชีวิตแล้ว
๓	นายผาด แทนหลีก	๑๗ มี.ย. ๒๔๗๕	๗๒	๑๐ ม.๗ ต.ครน อ.ศรี จ.ชุมพร	อยู่ด้วยกัน โดยไม่สมรส	ประถมศึกษา	ทำสวน	ทำสวน รับราชการผู้ช่วย ผู้ใหญ่บ้าน	ด้านนาฬิกา (การร้องเพลงกล่อม, เพลงบอก, เพลงนา) ด้านศาสนา จริยธรรม (เป็นที่ปรึกษาทางศาสนา)	<input checked="" type="checkbox"/> ถ่ายทอดได้ <input type="checkbox"/> ถ่ายทอดไม่ได้ <input type="checkbox"/> เสียชีวิตแล้ว
๔	นายประสงค์ แก้วปัญญาดี	๑๗ มี.ย. ๒๔๙๐	๖๘	๓๒ ม.๗ ต.ครน อ.ศรี จ.ชุมพร	สมรสอยู่ด้วยกัน	มัธยมศึกษาตอนปลาย	ทำสวน	ทำสวน	ด้านการแพทย์และสาธารณสุข (แพทย์แผนไทย) ด้านศาสนา จริยธรรม (ที่ปรึกษาทางศาสนา)	<input checked="" type="checkbox"/> ถ่ายทอดได้ <input type="checkbox"/> ถ่ายทอดไม่ได้ <input type="checkbox"/> เสียชีวิตแล้ว
๕	นายมนตรี จันทร์จนา	๘ พ.ย. ๒๔๙๓	๖๗	๕๙ ม.๑๔ ต.ครน อ.ศรี จ.ชุมพร	สมรสอยู่ด้วยกัน	ประถมศึกษา	เกษตรกร	เกษตรกร	ด้านทรัพยากรธรรมชาติและสิ่งแวดล้อม (ทำกล้าไม้และปลูกไม้) ด้านการเกษตร (เกษตรพอเพียง) ด้านศิลปะ วัฒนธรรม ประเพณี (กลองยาว) ด้านนาฬิกา (ร้องเพลงบอกและบทกลอน)	<input checked="" type="checkbox"/> ถ่ายทอดได้ <input type="checkbox"/> ถ่ายทอดไม่ได้ <input type="checkbox"/> เสียชีวิตแล้ว

ลำดับ	ชื่อ-สกุล	ว/ด/ปีเกิด	อายุ	ที่อยู่ปัจจุบัน	สถานภาพ	การศึกษา	อาชีพปัจจุบัน	อาชีพเดิม	ภูมิปัญญา/ความเชี่ยวชาญ	สามารถถ่ายทอดได้/	
										ไม่สามารถถ่ายทอดได้/	หรือเสียชีวิตแล้ว
๖	นายวงศ์ รัตนภา	๓ ต.ค. ๒๕๕๓	๓๕	๓๘/๓ ม.๑ ต.ครน อ.สวี จ.ชุมพร	สมรสอยู่ด้วยกัน	ประถมศึกษา	ทำสวน	ทำสวน	ด้านศาสนา จริยธรรม (พิธีกรรมทางศาสนา)	<input checked="" type="checkbox"/> ถ่ายทอดได้ <input type="checkbox"/> ถ่ายทอดไม่ได้ <input type="checkbox"/> เสียชีวิตแล้ว	
๗	นายเสถียร เกษสิทธิ์ชัย	๒๓ มี.ย. ๒๕๕๒	๖๕	๙๒ ม.๓ ต.ครน อ.สวี จ.ชุมพร	สมรสอยู่ด้วยกัน	ปริญญาตรี	ทำสวน	รับราชการครู	ด้านอุตสาหกรรม ทัศนกรรม จัดสวนและโอท็อป (สถานประกอบ ชะลอม งานใบเตย) ด้านการเกษตร (การปลูกพืช)	<input checked="" type="checkbox"/> ถ่ายทอดได้ <input type="checkbox"/> ถ่ายทอดไม่ได้ <input type="checkbox"/> เสียชีวิตแล้ว	
๘	นายบุญเลิศ ชูธาโสธร	พ.ศ. ๒๕๔๘	๓๐	๖๓ ม.๖ ต.ครน อ.สวี จ.ชุมพร	สมรสอยู่ด้วยกัน	มัธยมศึกษาตอนต้น	ทำสวน	ทำสวน	ด้านการประชาสัมพันธ์ (พิธีการต่างๆ)	<input checked="" type="checkbox"/> ถ่ายทอดได้ <input type="checkbox"/> ถ่ายทอดไม่ได้ <input type="checkbox"/> เสียชีวิตแล้ว	
๙	นายสมหมาย สดใส	พ.ศ. ๒๕๔๐	๓๘	๑๔/๒ ม.๑๑ ต.ครน อ.สวี จ.ชุมพร	สมรสอยู่ด้วยกัน	ประถมศึกษา	นวดแผนไทย	ทำสวน	ด้านการแพทย์และสาธารณสุข (นวดแผนไทย)	<input checked="" type="checkbox"/> ถ่ายทอดได้ <input type="checkbox"/> ถ่ายทอดไม่ได้ <input type="checkbox"/> เสียชีวิตแล้ว	
๑๐	นางสุชีพ ผุดผจญ	พ.ศ. ๒๕๔๙	๖๘	๖๒ ม.๑๓ ต.ครน อ.สวี จ.ชุมพร	หม้าย คู่สมรสเสียชีวิต	ประถมศึกษา	ทำสวน	ทำสวน	ด้านอุตสาหกรรม ทัศนกรรม จัดสวนและโอท็อป (ถักไม้กวาด)	<input checked="" type="checkbox"/> ถ่ายทอดได้ <input type="checkbox"/> ถ่ายทอดไม่ได้ <input type="checkbox"/> เสียชีวิตแล้ว	
๑๑	นายปลอบ เจริญดี	ก.พ. ๒๕๕๓	๓๔	๔๖/๒ ม.๑๓ ต.ครน อ.สวี จ.ชุมพร	สมรสอยู่ด้วยกัน	ประถมศึกษา	ทำสวน	ทำสวน	ด้านศิลปะ วัฒนธรรม ประเพณี (รำโนนราห์)	<input checked="" type="checkbox"/> ถ่ายทอดได้ <input type="checkbox"/> ถ่ายทอดไม่ได้ <input type="checkbox"/> เสียชีวิตแล้ว	
๑๒	นายสำเภา เชื้อเฒ่	พ.ศ. ๒๕๔๐	๖๖	๙๒/๘ ม.๑๓ ต.ครน อ.สวี จ.ชุมพร	สมรสอยู่ด้วยกัน	-	เกษตรกร	เกษตรกร	ด้านอุตสาหกรรม ทัศนกรรม จัดสวนและโอท็อป (จักสาน)	<input checked="" type="checkbox"/> ถ่ายทอดได้ <input type="checkbox"/> ถ่ายทอดไม่ได้ <input type="checkbox"/> เสียชีวิตแล้ว	

ลำดับ	ชื่อ-สกุล	ว/ด/ปีเกิด	อายุ	ที่อยู่ปัจจุบัน	สถานภาพ	การศึกษา	อาชีพปัจจุบัน	อาชีพเดิม	ภูมิปัญญา/ความเชี่ยวชาญ	สามารถถ่ายทอดได้/ "ไม่สามารถถ่ายทอดได้/ หรือเสียชีวิตแล้ว
๑๓	นางอ้อย ถ้ำทอง	-	๘๒	๔๕ ม.๑ ต.นครน อ.สีวิ จ.ชุมพร	-	-	-	-	การแพทย์และสาธารณสุข <input checked="" type="checkbox"/> ถ่ายทอดได้ <input type="checkbox"/> ถ่ายทอดไม่ได้ <input type="checkbox"/> เสียชีวิตแล้ว	
๑๔	นายโสภณ อินดี	-	๖๘	๔๕ ม.๕ ต.นครน อ.สีวิ จ.ชุมพร	-	-	-	-	ด้านการแพทย์และสาธารณสุข (การแพทย์แผนโบราณ, หมอพื้นบ้าน) <input checked="" type="checkbox"/> ถ่ายทอดได้ <input type="checkbox"/> ถ่ายทอดไม่ได้ <input type="checkbox"/> เสียชีวิตแล้ว	

การทำลูกประคบสมุนไพรของนักเรียนผู้สูงอายุ

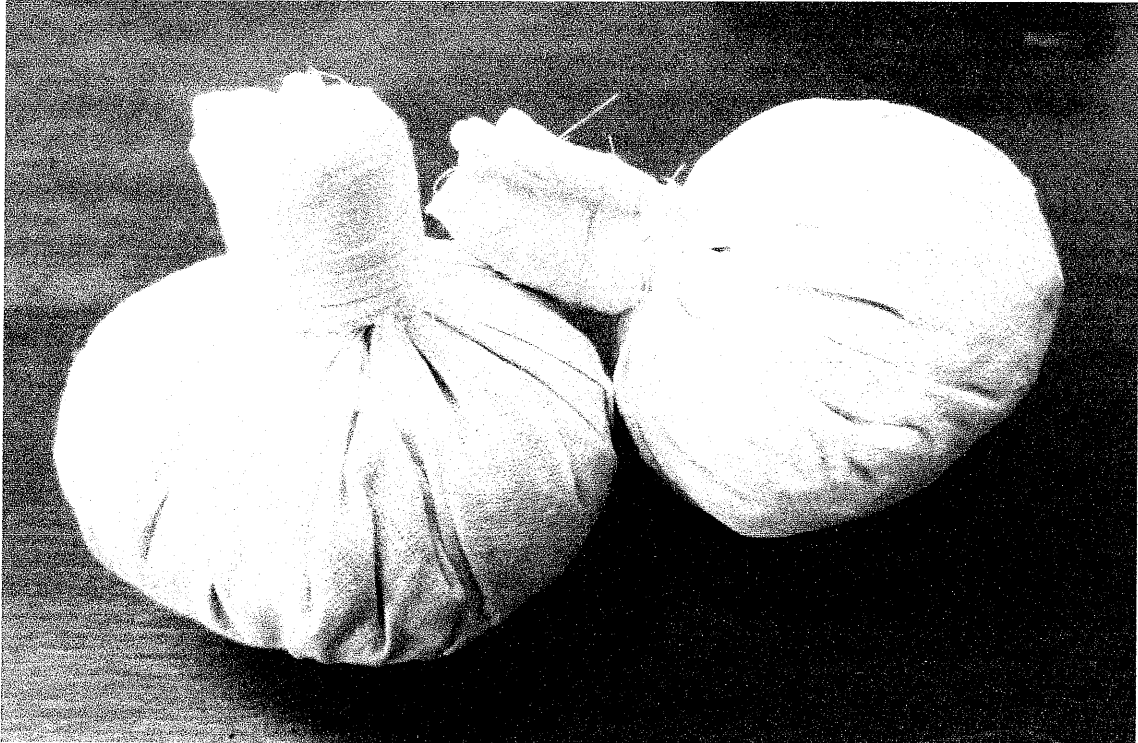

การทำลูกประคบสมุนไพรของนักเรียนผู้สูงอายุ



การสานตะกร้าของนักเรียนผู้สูงอายุ

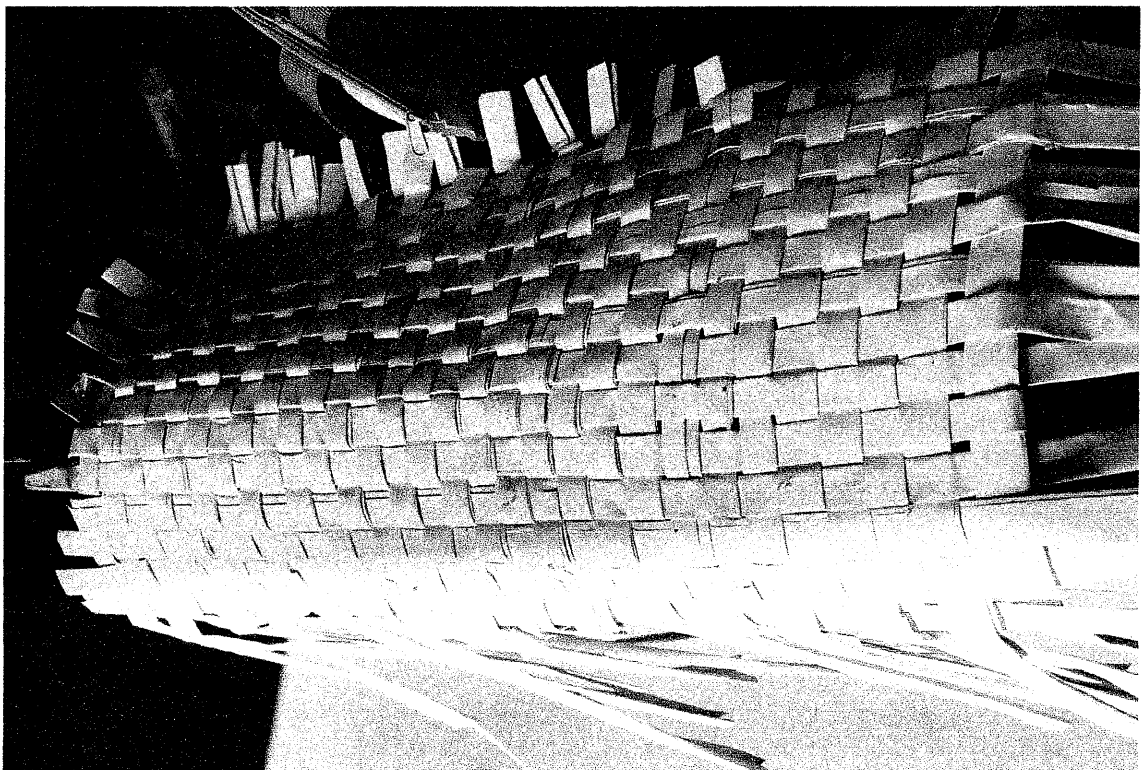

การสานตะกร้าของนักเรียนผู้สูงอายุ



การจัดการสาน

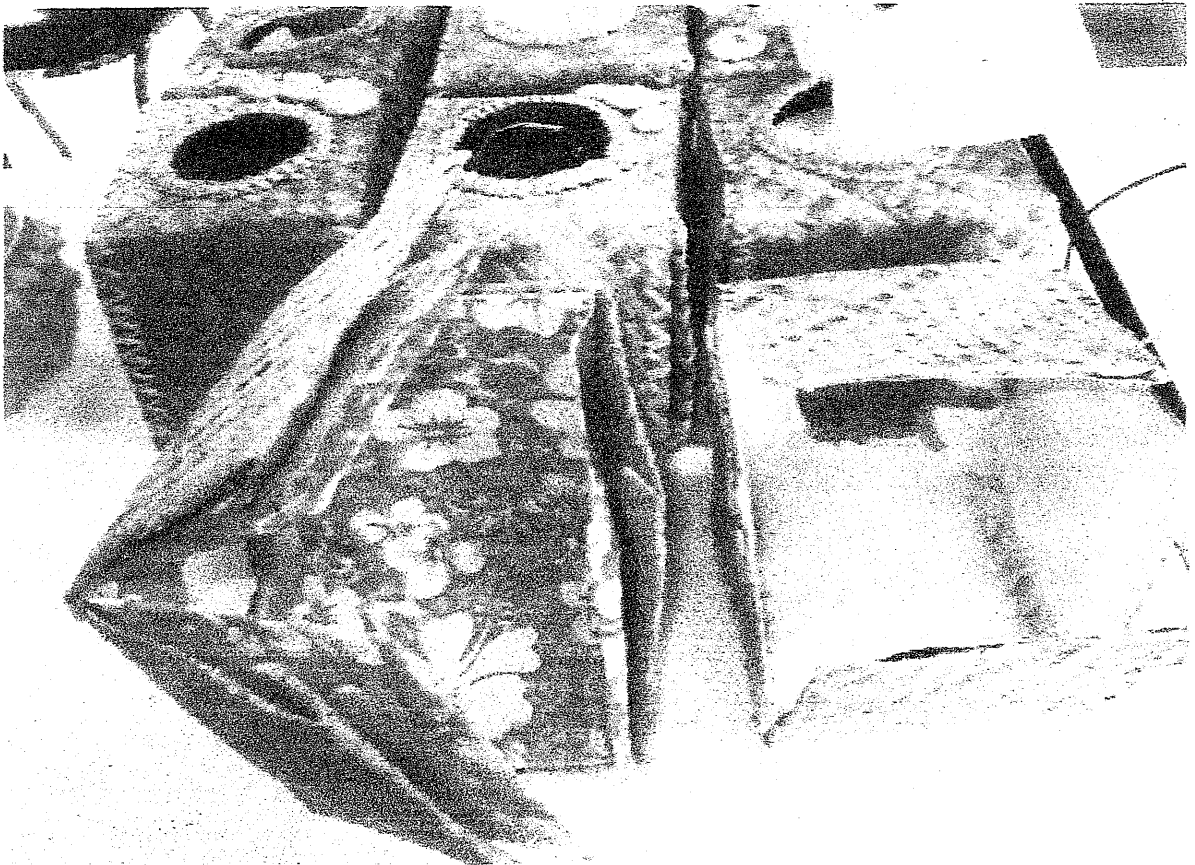

ส่งเสริมภูมิปัญญาท้องถิ่น (กระเป๋าจากซองกาแฟ)



การทำน้ำยอเนกประสงค์ของนักเรียนผู้สูงอายุ

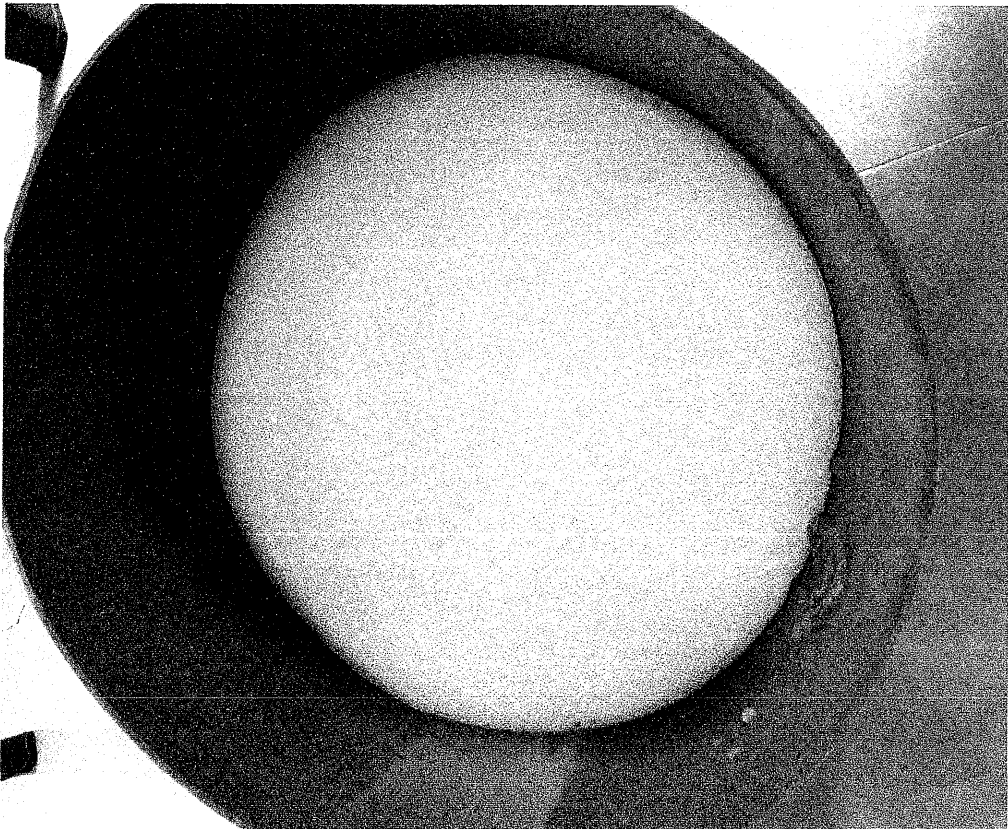

กิจกรรมฝึกอาชีพผลิตน้ำยาอเนกประสงค์
ของชมรมผู้สูงอายุ



ผลิตภัณฑ์น้ำยาซักผ้าและน้ำยาล้างจาน



<<< นายน้อย มาลี >>>

ภูมิปัญญาไทยด้าน อุตสาหกรรม หัตถกรรม จักสานและโอท็อป
(จักสานตะกร้าจับปลา (ตุ้ม), ผูกแหจับปลา, ไซคักปลา),
ด้านศิลปะ วัฒนธรรม ประเพณี (เป่าปี่, สีซอ, เป่าขลุ่ย)



ประวัติ น้อย มาลี
เกิดเมื่อวันที่ 10 มิถุนายน 2465 อายุ 87 ปี
ที่อยู่ปัจจุบัน 134 หมู่ที่ 3 ตำบลกรน อำเภอสวี
จังหวัดชุมพร 86130
สถานภาพ หม้ายคู่สมรสเสียชีวิต
การศึกษา ประถมศึกษา
อาชีพปัจจุบัน ทำสวน
อาชีพเดิม ทำสวน

ภูมิปัญญา เป็นผู้เชี่ยวชาญเรื่อง การจักสานตะกร้าจับปลา (ตุ้ม), ผูกแหจับปลา
ไซคักปลา, เป่าปี่, สีซอ, เป่าขลุ่ย



<<< นางสมพร ย้งมี >>>

ภูมิปัญญาไทยด้าน การแพทย์และสาธารณสุข (นวดแผนโบราณ)



ประวัติ นางสมพร ย้งมี

เกิดเมื่อวันที่ 11 กุมภาพันธ์ 2491 อายุ 62 ปี

ที่อยู่ปัจจุบัน 22 หมู่ที่ 4 ตำบลครน อำเภอสวี

จังหวัดชุมพร 86130

สถานภาพ หม้ายคู่สมรสเสียชีวิต

การศึกษา ประถมศึกษา

อาชีพปัจจุบัน รับจ้าง (นวดแผนโบราณ)

อาชีพเดิม รับจ้าง

ภูมิปัญญา เป็นผู้เชี่ยวชาญเรื่อง การนวดแผนโบราณ

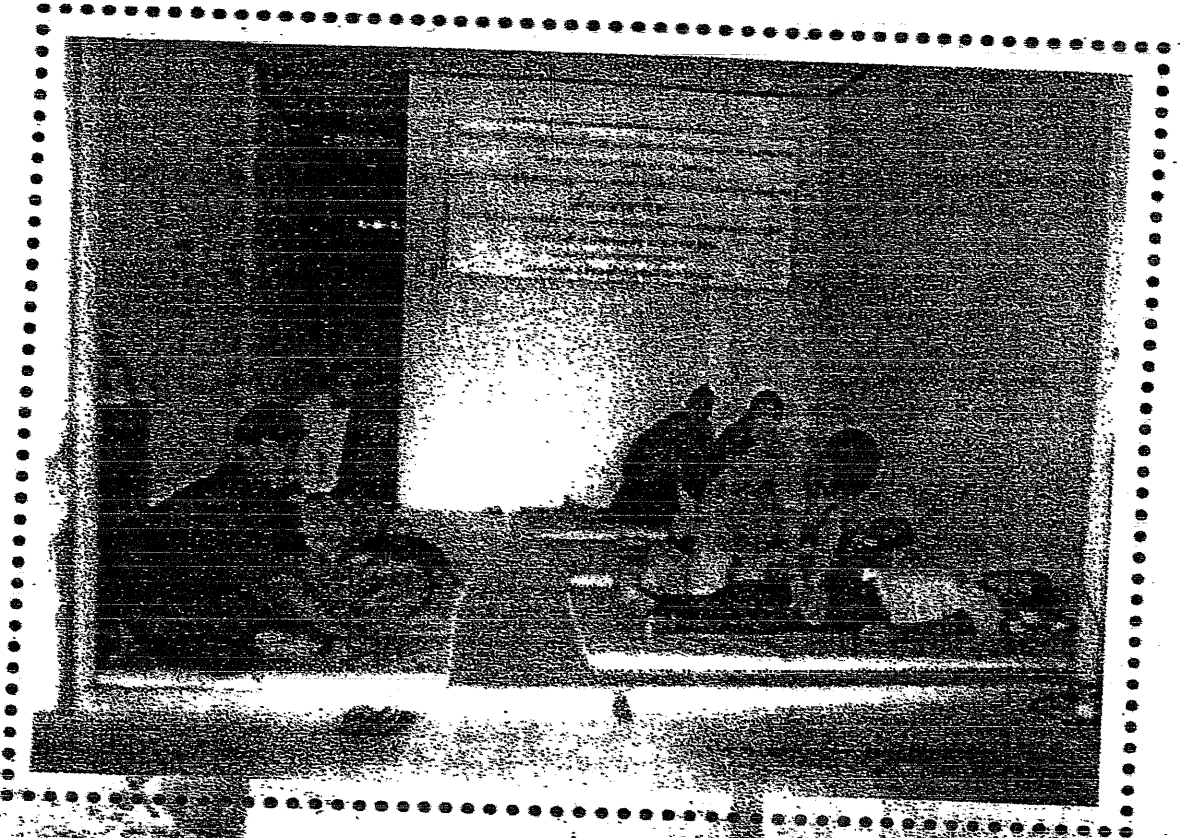

ปุ๋ยจากมูลสัตว์



<<< นายผาด แทนเหล็ก >>>

ภูมิปัญญาไทยด้าน วาทศิลป์ (การร้องเพลงกล่อม, เพลงบอก, เพลงนา),
ด้านศาสนา จริยธรรม (เป็นพิธีกรทางศาสนา)



ประวัติ นายผาด แทนเหล็ก

เกิดเมื่อวันที่ 17 มิถุนายน 2475 อายุ 77 ปี
ที่อยู่ปัจจุบัน 10 หมู่ที่ 8 ตำบลครน อำเภอสวี

จังหวัดชุมพร 86130

สถานภาพ อยู่ด้วยกันโดยไม่สมรส

การศึกษา ประถมศึกษา

อาชีพปัจจุบัน ทำสวน

อาชีพเดิม ทำสวน, รับราชการผู้ช่วยผู้ใหญ่บ้าน

ภูมิปัญญา เป็นผู้เชี่ยวชาญเรื่อง การร้องเพลงกล่อม, เพลงบอก, เพลงนา, เป็นพิธีกรทางศาสนา



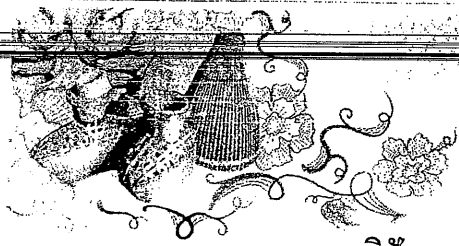

<<< นายน้อย มาดี >>>

ภูมิปัญญาไทยด้าน อุตสาหกรรม หัตถกรรม จักสานและโอท็อป
(จักสานตะกร้าจับปลา (ตุ้ม), ผูกแหจับปลา, ไซดักปลา),
ด้านศิลปะ วัฒนธรรม ประเพณี (เป่าปี่, สีซอ, เป่าขลุ่ย)



ประวัติ น้อย มาดี

เกิดเมื่อวันที่ 10 มิถุนายน 2465 อายุ 87 ปี
ที่อยู่ปัจจุบัน 134 หมู่ที่ 3 ตำบลกรน อำเภอศรี
จังหวัดชุมพร 86130

สถานภาพ หม้ายคู่สมรสเสียชีวิต

การศึกษา ประถมศึกษา

อาชีพปัจจุบัน ทำสวน

อาชีพเดิม ทำสวน

ภูมิปัญญา เป็นผู้เชี่ยวชาญเรื่อง การจักสานตะกร้าจับปลา (ตุ้ม), ผูกแหจับปลา
ไซดักปลา, เป่าปี่, สีซอ, เป่าขลุ่ย

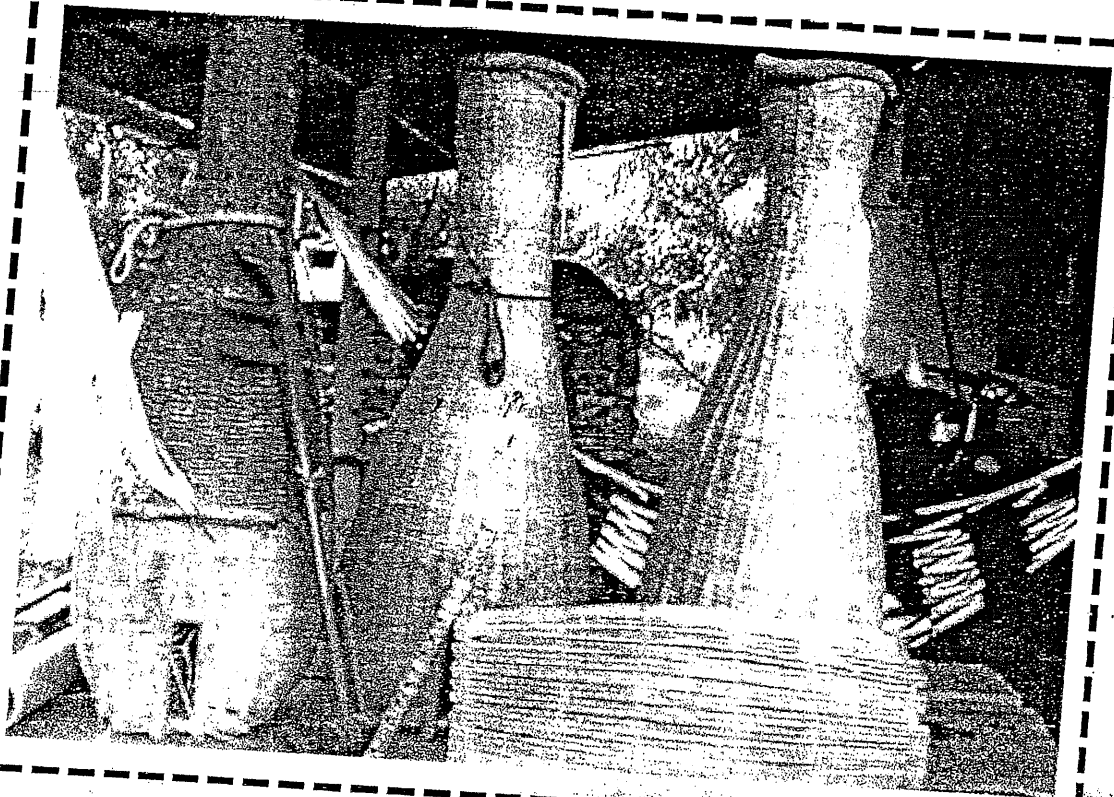

<<< นางสมพร ยังมี >>>

ภูมิปัญญาไทยด้าน การแพทย์และสาธารณสุข (นวดแผนโบราณ)



ประวัติ นางสมพร ยังมี

เกิดเมื่อวันที่ 11 กุมภาพันธ์ 2491 อายุ 62 ปี

ที่อยู่ปัจจุบัน 22 หมู่ที่ 4 ตำบลครน อำเภอสวี

จังหวัดชุมพร 86130

สถานภาพ หม้ายคู่สมรสเสียชีวิต

การศึกษา ประถมศึกษา

อาชีพปัจจุบัน รับจ้าง (นวดแผนโบราณ)

อาชีพเดิม รับจ้าง

ภูมิปัญญา เป็นผู้เชี่ยวชาญเรื่อง การนวดแผนโบราณ

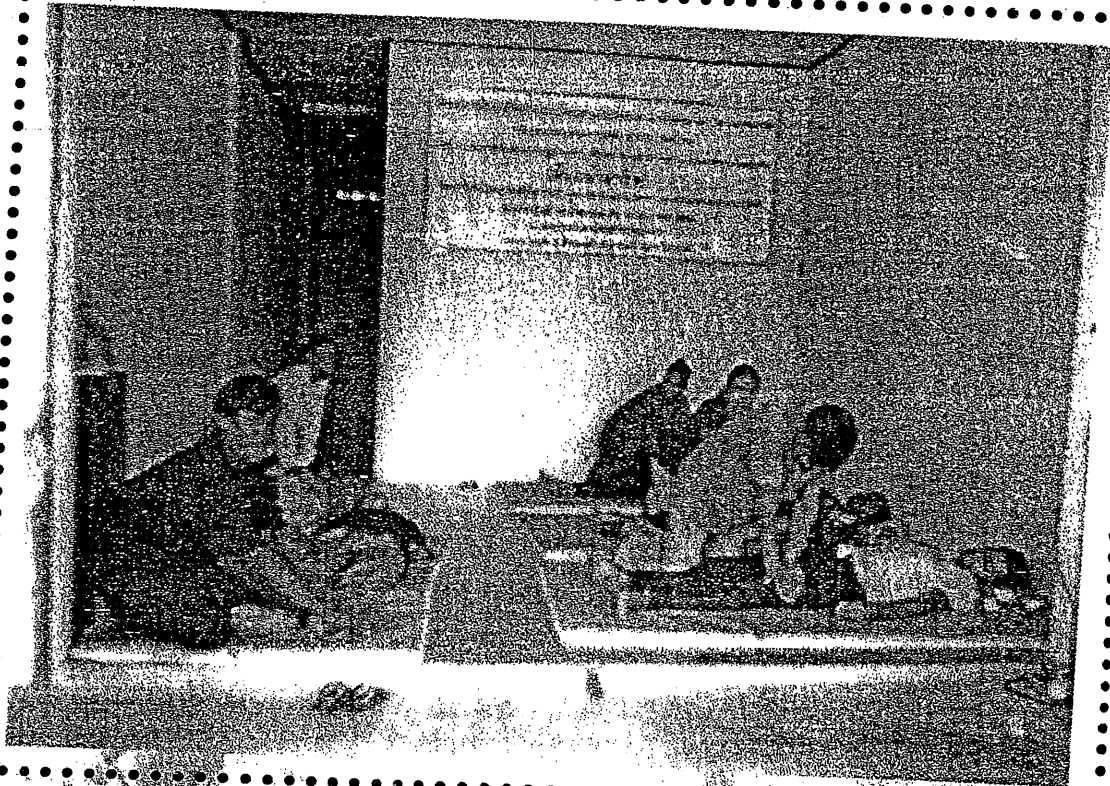

<<< นายบุญเลิศ ชูธาโสทร >>>

ภูมิปัญญาไทย ด้านการประชาสัมพันธ์ (พิธีการต่าง ๆ)



ประวัติ นายบุญเลิศ ชูธาโสทร

เบอร์โทรศัพท์ 086-2805890

เกิดเมื่อวันที่ พ.ศ. 2488 อายุ 65 ปี

ที่อยู่ปัจจุบัน 63 หมู่ที่ 6 ตำบลครน อำเภอสวี

จังหวัดชุมพร 86130

สถานภาพ สมรสอยู่ด้วยกัน

การศึกษา มัธยมศึกษาตอนต้น

อาชีพปัจจุบัน ทำสวน

อาชีพเดิม ทำสวน

ภูมิปัญญา เป็นผู้เชี่ยวชาญเรื่อง พิธีการต่าง ๆ

<<< นายสมหมาย สดใส >>>

ภูมิปัญญาไทย ด้านการแพทย์และสาธารณสุข (นวดแผนไทย)

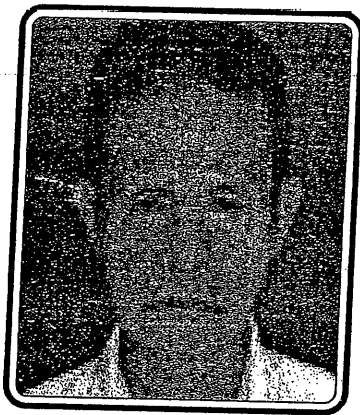

ประวัติ นายสมหมาย สดใส

เบอร์โทรศัพท์ 087-7745047

เกิดเมื่อวันที่ พ.ศ. 2480 อายุ 73 ปี

ที่อยู่ปัจจุบัน 14/2 หมู่ที่ 11 ตำบลครน อำเภอสวี

จังหวัดชุมพร 86130

สถานภาพ สมรสอยู่ด้วยกัน

การศึกษา ประถมศึกษา

อาชีพปัจจุบัน นวดแผนไทย

อาชีพเดิม ทำสวน

ภูมิปัญญา เป็นผู้เชี่ยวชาญเรื่อง นวดแผนไทย

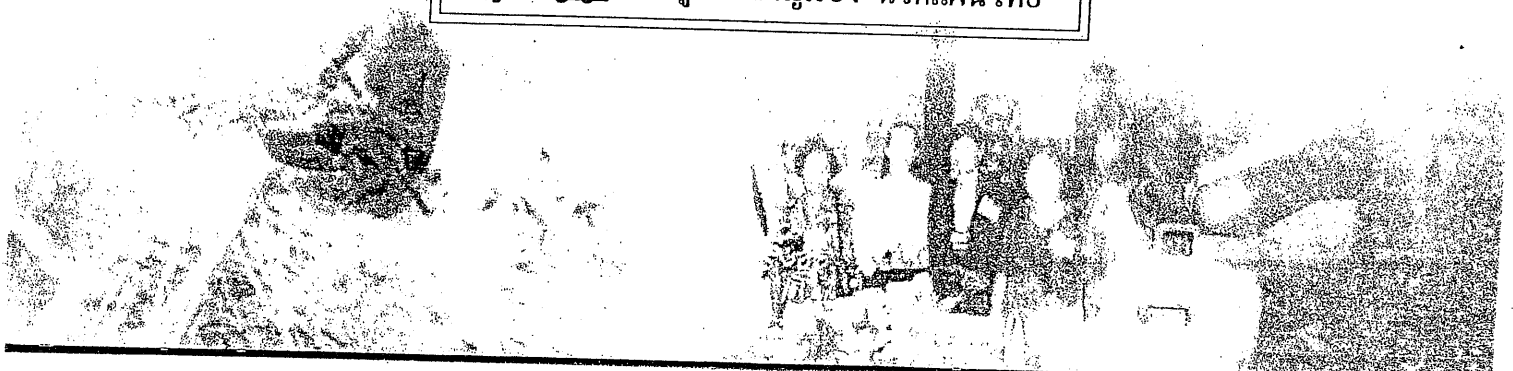

<<< นายวงศ์ รัตนภา >>>

ภูมิปัญญาไทย ด้านศาสนา จริยธรรม (พิธีกรรมทางศาสนา)

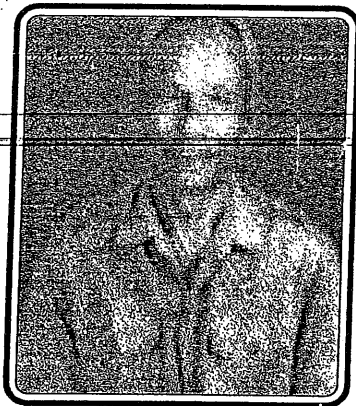

ประวัติ นายวงศ์ รัตนภา

เบอร์โทรศัพท์ -

เกิดเมื่อวันที่ 3 ตุลาคม 2483 อายุ 70 ปี

ที่อยู่ปัจจุบัน 78/3 หมู่ที่ 1 ตำบลครน อำเภอสวี

จังหวัดชุมพร 86130

สถานภาพ สมรสอยู่ด้วยกัน

การศึกษา ประถมศึกษา

อาชีพปัจจุบัน ทำสวน

อาชีพเดิม ทำสวน

ภูมิปัญญา เป็นผู้เชี่ยวชาญเรื่อง พิธีกรรมทางศาสนา

<<< นายเสถียร เกษสถิตย์ >>>

ภูมิปัญญาไทยด้านอุตสาหกรรม หัตถกรรม จักสานและโอท็อป (สานตะกร้อ ชะลอม งานใบเตย),
ด้านการเกษตร (การปลูกพืช)



ประวัติ นายเสถียร เกษสถิตย์

เบอร์โทรศัพท์ -

เกิดเมื่อวันที่ 23 มิถุนายน 2492 อายุ 60 ปี

ที่อยู่ปัจจุบัน 92 หมู่ที่ 3 ตำบลครน อำเภอสวี

จังหวัดชุมพร 86130

สถานภาพ สมรสอยู่ด้วยกัน

การศึกษา ปริญญาตรี

อาชีพปัจจุบัน ทำสวน

อาชีพเดิม รับราชการครู

ภูมิปัญญา เป็นผู้เชี่ยวชาญเรื่อง สานตะกร้อ ชะลอม งานใบเตย, การปลูกพืช

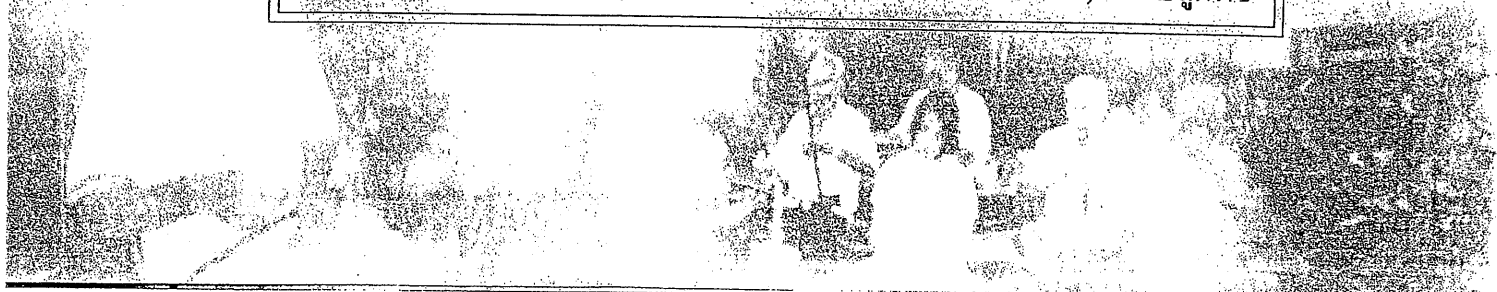

<<< นายวิโรจน์ วิโรจน์วัฒนกุล >>>

ภูมิปัญญาไทย ด้านศิลปะ วัฒนธรรม ประเพณี (เพลงนา , เพลงเรือ , เพลงบ้าน ฯลฯ) ,
ศาสนา จริยธรรม (พิธีกรรมทางศาสนา) , ด้านภาษา วรรณคดี วรรณศิลป์ (นักแต่งกลอน)



ประวัติ นายวิโรจน์ วิโรจน์วัฒนกุล

เบอร์โทรศัพท์ 081-7370569

เกิดเมื่อวันที่ 30 พฤศจิกายน 2474 อายุ 78 ปี
ที่อยู่ปัจจุบัน 119/5 หมู่ที่ 7 ตำบลนาโพธิ์ อำเภอสวี
จังหวัดชุมพร 86130

สถานภาพ สมรสอยู่ด้วยกัน

การศึกษา ปริญญาตรี

อาชีพปัจจุบัน ข้าราชการบำนาญ

อาชีพเดิม รับราชการ

ภูมิปัญญา เป็นผู้เชี่ยวชาญเรื่อง เพลงนา , เพลงเรือ , เพลงบ้าน ฯลฯ
พิธีกรรมทางศาสนา , นักแต่งกลอน

<<< นายชั้น จิตรสอาด >>>

ภูมิปัญญาไทย ด้านอุตสาหกรรม หัตถกรรม จักสานและโอท็อป
(งานไม้เฟอร์นิเจอร์ แกะสลัก ฝังมุก)

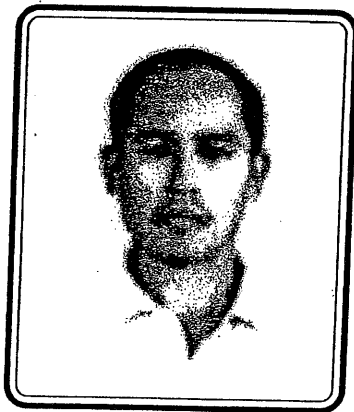

ประวัติ นายชั้น จิตรสอาด

เบอร์โทรศัพท์ 087-2703679

เกิดเมื่อวันที่ 11 มีนาคม 2485 อายุ 67 ปี
ที่อยู่ปัจจุบัน 176 หมู่ที่ 7 ตำบลนาโพธิ์ อำเภอสวี
จังหวัดชุมพร 86130

สถานภาพ สมรสอยู่ด้วยกัน

การศึกษา มัธยมศึกษาตอนต้น

อาชีพปัจจุบัน ทำสวน

อาชีพเดิม ทำสวน

ภูมิปัญญา เป็นผู้เชี่ยวชาญเรื่อง งานไม้เฟอร์นิเจอร์ แกะสลักฝังมุก

<<< นายประสงค์ แก้วกัญญาติ >>>

ภูมิปัญญาไทยด้าน การแพทย์และสาธารณสุข (แพทย์แผนไทย) ,
ด้านศาสนา จริยธรรม (พิธีกรรมทางศาสนา)



ประวัติ นายประสงค์ แก้วกัญญาติ

เบอร์โทรศัพท์ 082 - 2812205

เกิดเมื่อวันที่ 18 มิถุนายน 2490 อายุ 63 ปี
ที่อยู่ปัจจุบัน 32 หมู่ที่ 9 ตำบลครน อำเภอสวี

จังหวัดชุมพร 86130

สถานภาพ สมรสอยู่ด้วยกัน

การศึกษา มัธยมศึกษาตอนปลาย

อาชีพปัจจุบัน ทำสวน

อาชีพเดิม ทำสวน

ภูมิปัญญา เป็นผู้เชี่ยวชาญเรื่อง การแพทย์แผนไทย , พิธีกรรมทางศาสนา



<<< นางสุชีพ ผุดผจญ >>>

ภูมิปัญญาไทย ด้านอุตสาหกรรม หัตถกรรม จักสานและโอท็อป (ถักไม้กวาด)

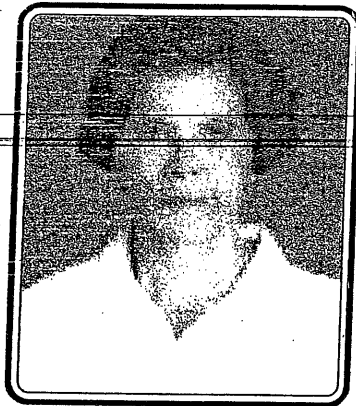

ประวัติ นางสุชีพ ผุดผจญ

เบอร์โทรศัพท์ 087-2643635

เกิดเมื่อวันที่ พ.ศ. 2489 อายุ 63 ปี

ที่อยู่ปัจจุบัน 62 หมู่ที่ 13 ตำบลครน อำเภอสวี

จังหวัดชุมพร 86130

สถานภาพ หม้ายคู่สมรสเสียชีวิต

การศึกษา ประถมศึกษา

อาชีพปัจจุบัน ทำสวน

อาชีพเดิม ทำสวน

ภูมิปัญญา เป็นผู้เชี่ยวชาญเรื่อง ถักไม้กวาด

<<< นายปลอบ เิงดี >>>

ภูมิปัญญาไทย ด้านศิลปะ วัฒนธรรม ประเพณี (มโนราห์)



ประวัติ นายปลอบ เิงดี

เบอร์โทรศัพท์ -

เกิดเมื่อวันที่ กุมภาพันธ์ 2483 อายุ 69 ปี

ที่อยู่ปัจจุบัน 46/2 หมู่ที่ 13 ตำบลครน อำเภอสวี

จังหวัดชุมพร 86130

สถานภาพ สมรสอยู่ด้วยกัน

การศึกษา ประถมศึกษา

อาชีพปัจจุบัน ทำสวน

อาชีพเดิม ทำสวน

ภูมิปัญญา เป็นผู้เชี่ยวชาญเรื่อง มโนราห์

<<< นายสำเนา เชื้อให้ >>>

ภูมิปัญญาไทย ด้านอุตสาหกรรม หัตถกรรม จักสานและโอท็อป (จักสาน)

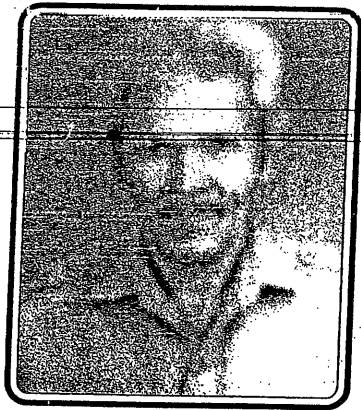

ประวัติ นายสำเนา เชื้อให้

เบอร์โทรศัพท์ -

เกิดเมื่อวันที่ พ.ศ. 2490 อายุ 61 ปี

ที่อยู่ปัจจุบัน 92/8 หมู่ที่ 13 ตำบลครน อำเภอสวี

จังหวัดชุมพร 86130

สถานภาพ สมรสอยู่ด้วยกัน

การศึกษา -

อาชีพปัจจุบัน เกษตรกร

อาชีพเดิม เกษตรกร

ภูมิปัญญา เป็นผู้เชี่ยวชาญเรื่อง จักสาน

<<< นายแสวง นิลบางพระ >>>

ภูมิปัญญาไทย ด้านอุตสาหกรรม หัตถกรรม จักสานและโอท็อป (การทำขอ กระบวย ทัพพี)



ประวัติ นายแสวง นิลบางพระ

เบอร์โทรศัพท์ -

เกิดเมื่อวันที่ 11 มกราคม 2480 อายุ 72 ปี

ที่อยู่ปัจจุบัน 94/7 หมู่ที่ 2 ตำบลวิสัยใต้ อำเภอสวี

จังหวัดชุมพร 86130

สถานภาพ สมรสอยู่ด้วยกัน

การศึกษา ประถมศึกษา

อาชีพปัจจุบัน ทำสวน

อาชีพเดิม ทำสวน

ภูมิปัญญา เป็นผู้เชี่ยวชาญเรื่อง การทำขอ กระบวย ทัพพี

<<< นายมนตรี จันทรรจนา >>>

ภูมิปัญญาไทยด้าน ทรัพยากรธรรมชาติและสิ่งแวดล้อม (ทำกล้าไม้และปลูกไม้)
ด้านการเกษตร (เกษตรพอเพียง), ด้านศิลปะ วัฒนธรรม ประเพณี (กลองยาว),
ด้านนาฏศิลป์ (ร้องเพลงบอกและบทกลอน)



ประวัติ นายมนตรี จันทรรจนา
เกิดเมื่อวันที่ 8 พฤศจิกายน 2491 อายุ 62 ปี
ที่อยู่ปัจจุบัน 59 หมู่ที่ 14 ตำบลกรน อำเภอสวี
จังหวัดชุมพร 86130
สถานภาพ สมรสอยู่ด้วยกัน
การศึกษา ประถมศึกษา
อาชีพปัจจุบัน เกษตรกร
อาชีพเดิม เกษตรกร

ภูมิปัญญา เป็นผู้เชี่ยวชาญเรื่อง การเกษตรพอเพียง, ทำกล้าไม้และปลูกป่า
การร้องเพลงบอก, และบทกลอน

